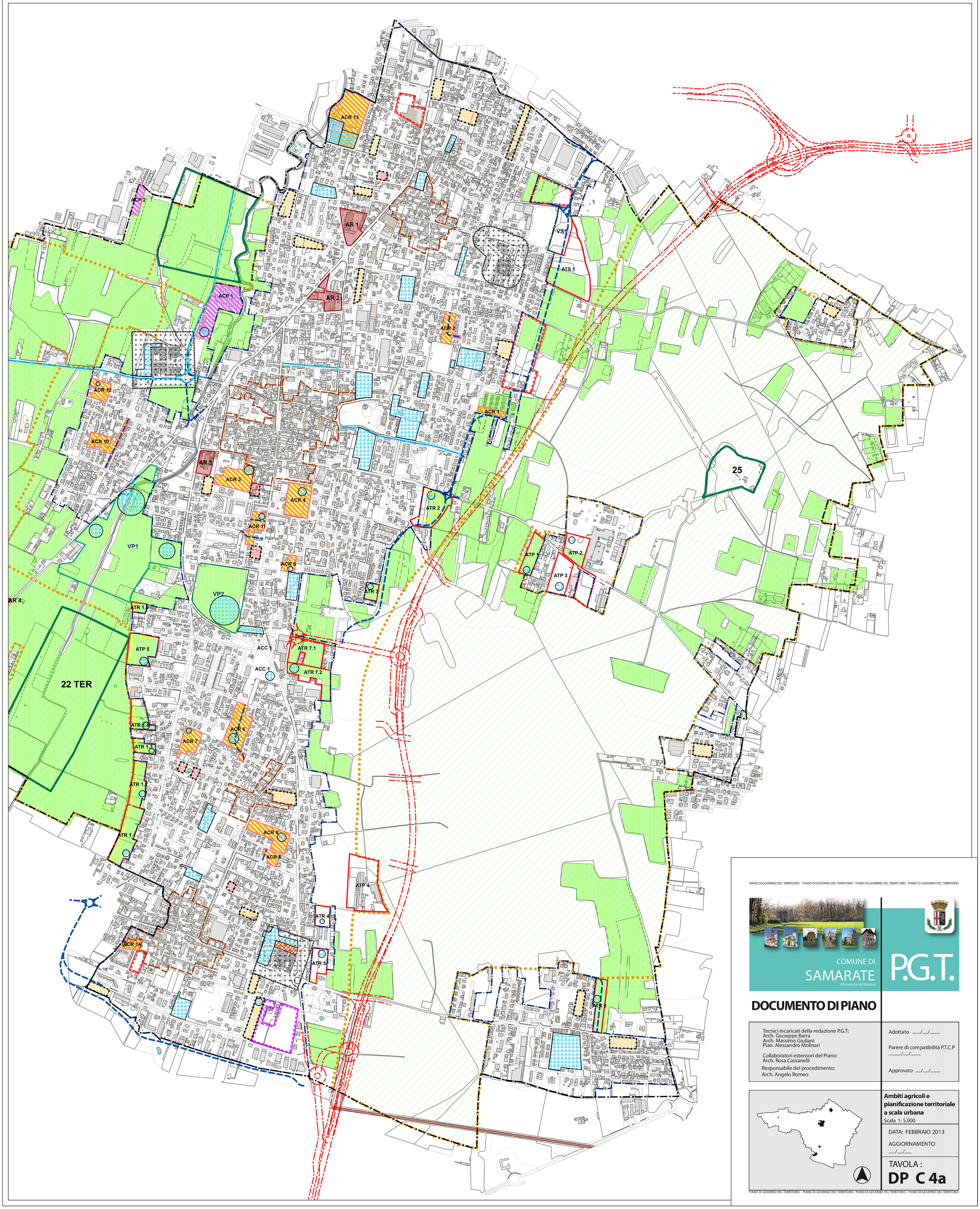

PIANO DI GOVERNO DEL TERRITORIO - PIANO DI GOVERNO DEL TERRITORIO PIANO DI GOVERNO DEL TERRITORIO - PIANO DI GOVERNO DEL TERRITORIO

COMUNE DI
SAMARATE
(Provincia di Varese)

P.G.T.

DOCUMENTO DI PIANO

Tecnici incaricati della redazione P.G.T:
Arch. Giuseppe Barra
Arch. Massimo Giuliani
Pian. Alessandro Molinari

Collaboratori estensori del Piano:
Arch. Rosa Cassanelli

Responsabile del procedimento:
Arch. Angelo Romeo

Adottato ...../...../.....

Parere di compatibilità P.T.C.P
...../...../.....

Approvato ...../...../.....

Ambiti agricoli e pianificazione territoriale a scala urbana

Scala 1: 5.000

DATA: FEBBRAIO 2013

AGGIORNAMENTO
...../...../.....

TAVOLA :

DP C 4a

PIANO DI GOVERNO DEL TERRITORIO - PIANO DI GOVERNO DEL TERRITORIO PIANO DI GOVERNO DEL TERRITORIO - PIANO DI GOVERNO DEL TERRITORIO