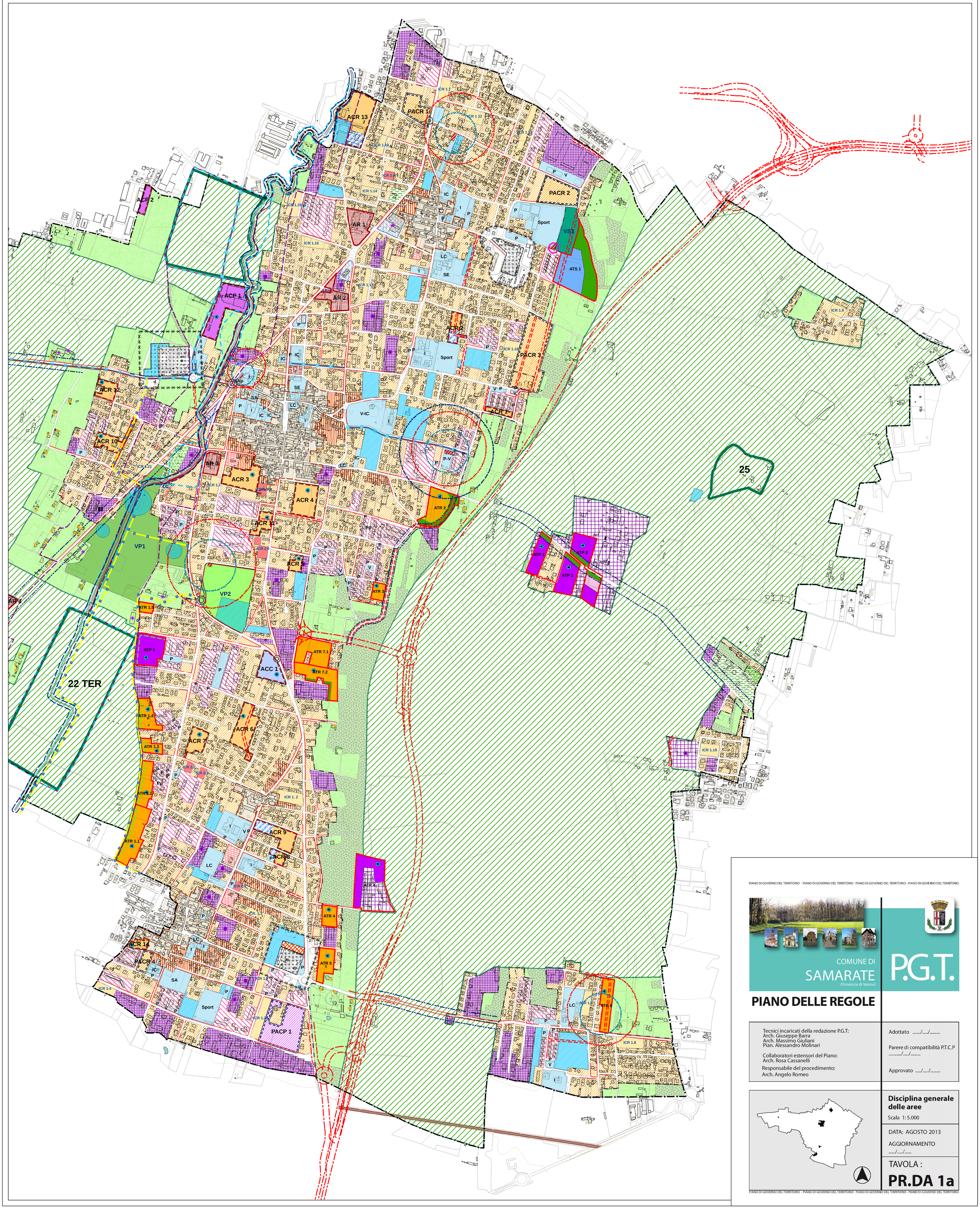

PIANO DI GOVERNO DEL TERRITORIO - PIANO DI GOVERNO DEL TERRITORIO PIANO DI GOVERNO DEL TERRITORIO - PIANO DI GOVERNO DEL TERRITORIO

COMUNE DI
SAMARATE
(Provincia di Varese)

P.G.T.

PIANO DELLE REGOLE

Tecnici incaricati della redazione P.G.T:
Arch. Giuseppe Barra
Arch. Massimo Giuliani
Pian. Alessandro Molinari

Collaboratori estensori del Piano:
Arch. Rosa Cassanelli

Responsabile del procedimento:
Arch. Angelo Romeo

Adottato ...../...../.....

Parere di compatibilità P.T.C.P
...../...../.....

Approvato ...../...../.....

Disciplina generale delle aree

Scala 1: 5.000

DATA: AGOSTO 2013

AGGIORNAMENTO
...../...../.....

TAVOLA :

PR.DA 1a

PIANO DI GOVERNO DEL TERRITORIO - PIANO DI GOVERNO DEL TERRITORIO PIANO DI GOVERNO DEL TERRITORIO - PIANO DI GOVERNO DEL TERRITORIO